

DOSSIER D'INFORMATION

BIENVENUE AU PÔLE PROFESSIONNEL DU LYCÉE JEANNE D'ARC

**DIPLÔME D'ÉTAT
ACCOMPAGNANT
ÉDUCATIF ET SOCIAL**

NIVEAU 3 FICHE RNCP36004

www.essfa.fr



Sommaire

- Le métier d'aide soignant.e, la formation 03
- L'enseignement au lycée Jeanne d'Arc 05
- Frais de contribution 09
- Les étapes d'entrée en formation DEAS 10





DIPLÔME D'ÉTAT ACCOMPAGNANT ÉDUCATIF ET SOCIAL

L'Accompagnant Éducatif et Social est un professionnel de l'action sociale et médico-sociale qui accompagne au quotidien des enfants ou des adultes, âgés ou en situation de handicap, en perte d'autonomie, tant dans les actes de la vie quotidienne que dans les activités de vie sociale, scolaire et/ou de loisirs. Il participe à la préservation des relations sociales et familiales, et à l'animation de la vie sociale et citoyenne de la personne accompagnée.

FORMAT DE LA FORMATION:

- Initial
- Continu
- Apprentissage

PUBLICS CONCERNÉS :

- Élèves / Étudiants
- Demandeurs d'emploi
- Salariés

Pré-Requis : Avoir plus de 17 ans à l'entrée de la formation

MODALITÉS D'ACCÈS :

Admission des candidats admis de droit – cf Annexe V de l'arrêté du 30 août 2021 du DEAES .

Sélection des candidats non admis de droit sur dossier et entretien d'admission de 30 min.

QUELLES QUALITÉS POUR L'AES ?

- Bienveillance (être à l'écoute, faire preuve d'empathie)
- Sociable (savoir travailler en équipe, avoir un bon relationnel)
- Dynamique (avoir une bonne condition physique, s'adapter à toutes les situations)

OÙ L'AES PEUT TRAVAILLER ?

Dans différents environnements comme les associations d'aide à domicile, en EHPAD, Foyer de Vie, IME, milieu scolaire ou extrascolaire...

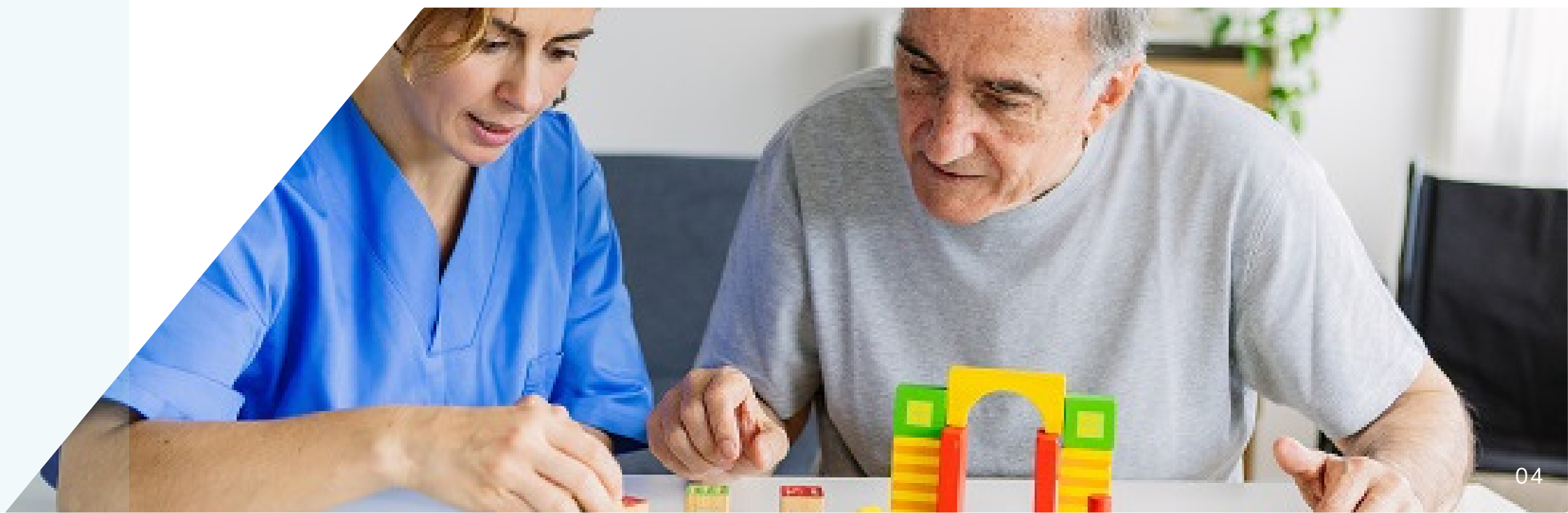



L'ENSEIGNEMENT AU LYCÉE JEANNE D'ARC

ORGANISATION DE LA FORMATION

Formation INITIALE :

- 18 semaines de cours
- 24 semaines de stage
- (3 stages de 8 semaines)

Formation APPRENTISSAGE :

- 18 semaines de cours
- 29 semaines chez l'employeur
- + 4 semaines de stage hors employeur

5 BLOCS DE COMPÉTENCES

Bloc 1 : Accompagnement de la personne dans les actes essentiels de la vie quotidienne

Bloc 2 : Accompagnement de la personne dans les actes de la vie quotidienne dans le respect de cette personne et des règles d'hygiène et de sécurité

Bloc 3 : Accompagnement à la vie sociale et relationnelle de la personne

Bloc 4 : Positionnement en tant que travailleur social dans son contexte d'intervention

Bloc 5 : Travail en équipe pluriprofessionnelle, gestion des risques et traitement des informations liées à l'accompagnement de la personne

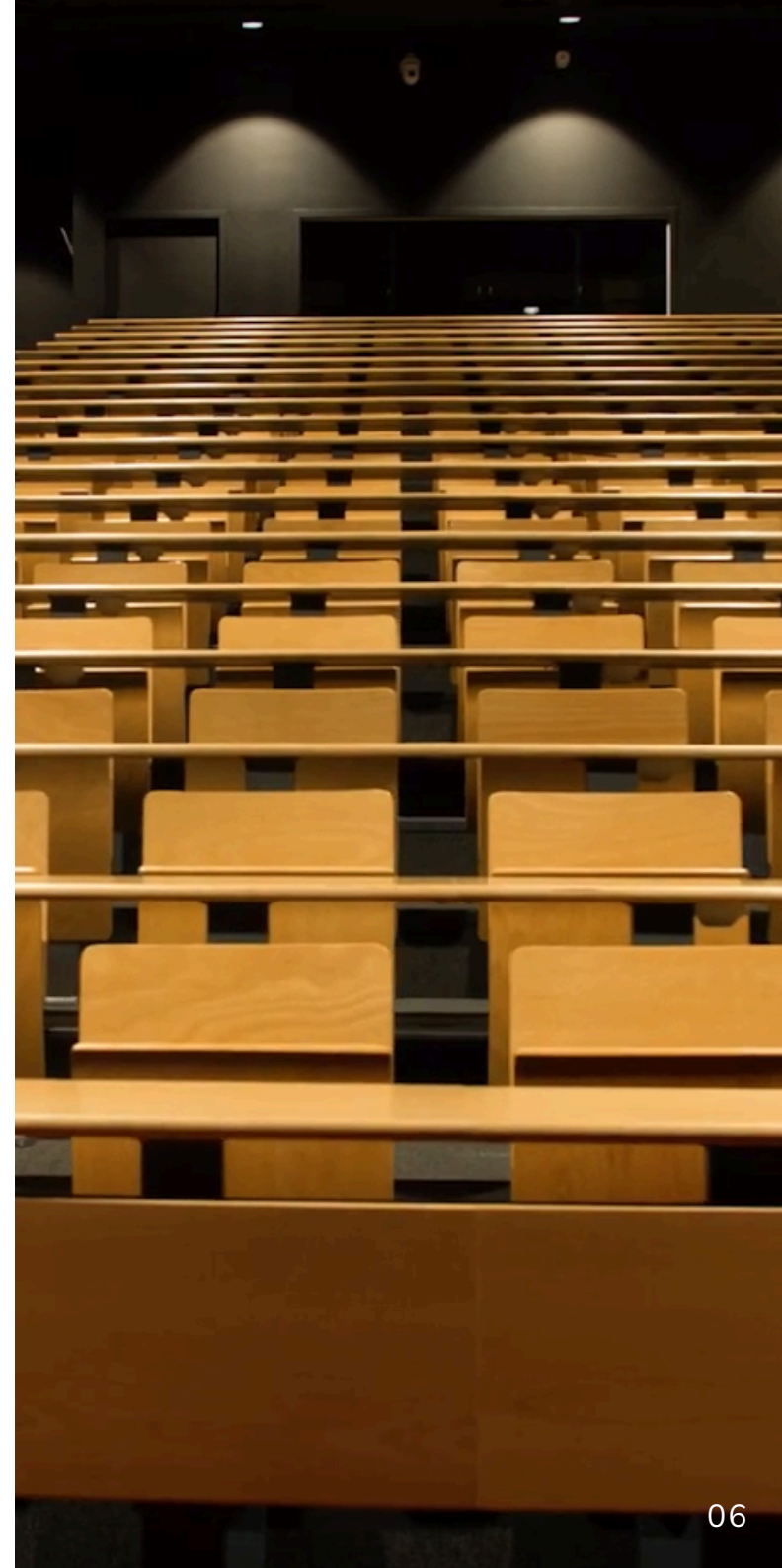



DURÉE DE LA FORMATION

- **Cursus complet** : 12 mois à partir d'octobre
- **Cursus partiel - Passerelle** : En fonction du diplôme obtenu, seuls certains domaines de compétences sont à valider. Un planning adapté sera fourni par la référente. Nous contacter pour plus d'informations.

MODALITÉS D'ÉVALUATION

- Contrôle continu en cours de formation et évaluations en stage.
- Examens de fin de formation sous délégation de la DREETS.
- Délivrance du diplôme par la DREETS Bretagne.
- Certificateur : Ministère des Solidarités et de la Santé.

	Formation initiale	Formation continue
Taux de satisfaction*	92%	
Taux d'insertion dans le métier*	83.33%	
Taux de réussite aux examens session 2023	100%	100%

* Enquête effectuée auprès des 10 dernières promotions.



FRAIS DE CONTRIBUTION

Cursus complet 2024-2025 à titre indicatif :

80€

Inscription acompte déductible du coût de la scolarité

79,80€/mois

Tarif de base (montant mensuel sur 10 mois)

60€

Activités pédagogiques obligatoires (coût annuel)

Cursus partiel : [Nous contacter](#)



LES ÉTAPES D'ENTRÉE EN FORMATION DEAS

1 Où se renseigner sur la formation DEAS du lycée Jeanne d'Arc ?

Site internet - portes ouvertes - journal du lycée (JDL) - bouche à oreille - enseignants du lycée - réseaux sociaux - sites de référencement : ONISEP-GREF - présentations dans les lycées

3 Dépouillement et contrôle des dossiers administratifs des candidats

5 Affichage des résultats d'admission

Sur le site internet du lycée & aux portes du lycée.
Juillet (Dates plus précises à venir)

7 Envoi du dossier d'inscription définitif

Juillet

9 Entrée en formation

Fin août

2 Téléchargement du dossier d'admission sur le site internet

Entre février et juin (dates plus précises à venir)

4 Epreuves de sélection : Sélection sur dossier et entretien individuel

Entre mai et juin (dates plus précises à venir)

6 Envoi des résultats par mail

Confirmation envoyée par mail avec un coupon-réponse à renvoyer au lycée avec un chèque de 50euros.

8 Invitation à la journée de pré-rentree

Présentation de la formation par un diaporama - distribution du calendrier d'année - information sur les stages - visite du lycée - présentation du Centre de Ressources - Lecture du règlement intérieur - présentation équipe

10 Recensement des élèves à besoins éducatifs particuliers

Entretien avec les référents BEP de l'établissement - adaptations pédagogiques - entretien de suivi.

12 Suivi de stage

Contact téléphonique avec les structures - visites pour les bilans de stage - validation des grilles d'évaluation avec le formateur référent du stage et le tuteur de stage.

13 Participation à l'Instance Compétente pour les Orientations Générales de l'Institut

Uniquement pour les délégués, cela permet de faire un point d'étapes sur la qualité de la formation & les améliorations à apporter pour être en adéquation avec les attentes du terrain professionnel.

16 Cloture de la formation

Bilan des élèves et bilan de l'équipe pédagogique.

18 Affichage des résultats

Sur le site internet de la DREETS - sur le site internet du lycée - affichage aux portes du lycée.

11 Mise en oeuvre de la stratégie/ progression pédagogique

Séance de cours - cours de pratiques - analyse de pratiques professionnelles - visite de structure - intervention de professionnels de différents milieux professionnels...

13 Entretien de positionnement

Au minimum 2 entretiens de positionnement par an avec deux formatrices

15 Evaluations en cours de formation

Préparation aux évaluations - évaluations par compétences - convocation aux examens de certification écrits & oraux.

17 Jury final de la DREETS

Collège de jury restreint qui évalue les dossiers des candidats.

19 Remise des diplômes

Invitation à une remise des diplômes - enquête à l'année N pour leur devenir - enquête à l'année N+1

PLUS D'INFORMATIONS SUR NOTRE SITE INTERNET ! CLIQUEZ JUSTE ICI !



Les formations au Lycée Jeanne d'Arc





CETTE FORMATION VOUS PLAÎT ?

VOUS PENSEZ QUE LE DIPLÔME
D'ÉTAT ACCOMPAGNANT
ÉDUCATIF ET SOCIAL
EST FAIT POUR VOUS ?

NOUS VOUS ATTENDONS !



02.99.84.30.32



secretariat.sanso@lja35.fr



61 rue La Fontaine, CS 20816 - 35708 Rennes



www.essfa.fr



Pôle professionnel
**Jeanne
d'Arc Rennes**
Ensemble Scolaire
St François d'Assise